

### Descrizione

Il complesso immobiliare denominato "I Castagni" fa parte di una lottizzazione residenziale più ampia condotta dalla Ferrero Costruzioni in località Cantarana a Vercelli.

L'immobile, si sviluppa su 3 piani: al piano interrato box e cantine, al piano terra e al primo piano 8 appartamenti distribuiti da 3 scale.

Gli appartamenti sono di varie tipologie, trilocali e quadrilocali (da 60 a 100 mq circa), con ampie logge e terrazzi, giardini esclusivi al piano terra o sottotetto al piano superiore.



### Localizzazione

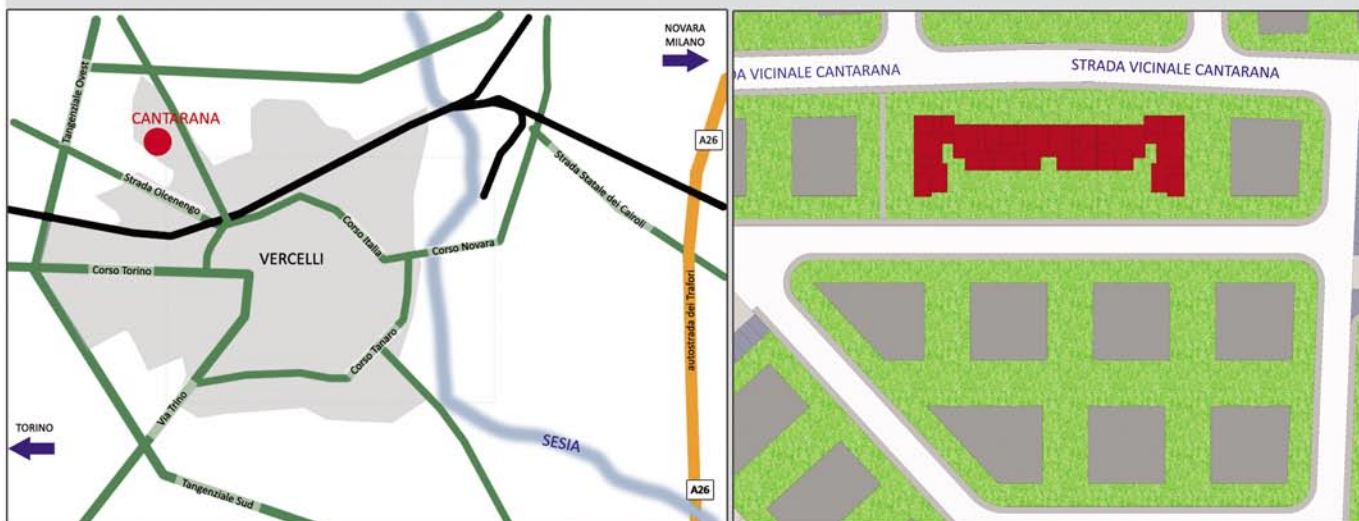

La località Cantarana alla periferia Nord- ovest di Vercelli è una zona di espansione residenziale dotata di servizi in prossimità del centro città.



**Planimetrie e Consistenze**



piano terra	673,00
piano primo	673,00
piano interrato	820,00

**totale mq 2.166,00**

**Classe Energetica **

**Tipologie**



**PIANO TERRA**



**PIANO PRIMO**

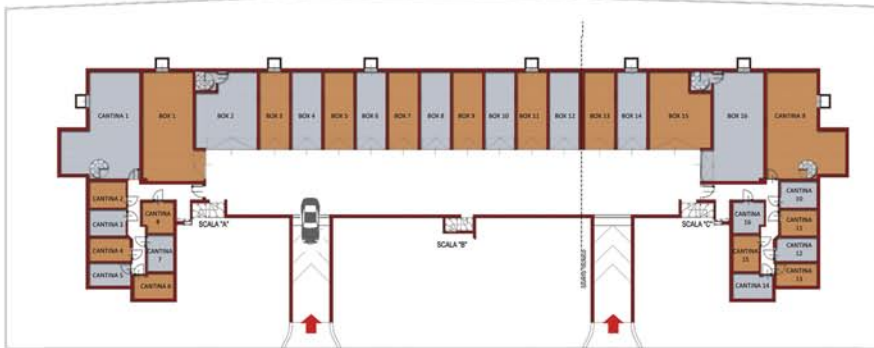

**PIANO INTERRATO**

**I CASTAGNI**



**Il progetto**

**Capitolato**

