

## Descrizione

Palazzo Metelli – Zucchini fu realizzato a partire dal 1875 dal Conte Metelli e fu inaugurato nel 1880.

E' caratterizzato da un ampio androne di accesso e da un cortile interno di forma quadrangolare posto ai piedi della rupe della Torre.

Quasi tutti gli ambienti si presentano con soffitti voltati e decorati secondo il gusto dell'epoca.

I lavori di restauro e di riqualificazione hanno conservato i cromatismi di facciata; e hano mantenuto inalterati i rapporti vuoto/pieni; la sagoma e i volume originari; l'aspetto architettonico è stato migliorato per effetto della pulitura e del restauro di tutti gli elementi di finitura delle facciate.

Gli accessi dalla pubblica via sono stati conservati nella loro collocazione come pure la quota interna dei solai.

Il progetto ha previsto il frazionamento in 10 appartamenti distribuiti sui 3 piani del palazzo, cantine di pertinenza, cortile interno con posti auto, cicli e motocicli.



## Localizzazione



Palazzo Metelli si trova all'ingresso del centro storico di Brisighella, borgo medioevale della provincia di Ravenna che si trova a circa 12 chilometri a sud-ovest di Faenza e a circa 30 chilometri ad ovest di Forlì



La Casaccia



Bombardini

Palazzo Metelli

# BRISIGHELLA

## Planimetrie e consistenze



PIANO TERRA



PIANO AMMEZZATO



PIANO PRIMO



PIANO SECONDO

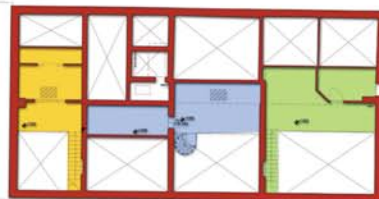

PIANO MANSARDE

piano terra	417,62
piano ammezzato	171,00
piano primo	282,88
piano secondo	282,88
piano mansarde	282,88
<b>totale mq</b>	<b>1.437,26</b>

## Appartamenti - Ipotesi di arredo



il progetto

## Capitolato

