

COURMAYEUR - AO

Descrizione

L'edificio, realizzato a seguito di un primo permesso edilizio nel 1964, per l'esecuzione dell'impianto funiviario, e di uno successivo nel 1967 si sviluppa su 4 piani fuori terra, di dimensioni e altezze disomogenee, da 2,20 fino a 4,5 metri di interpiano.

La superficie complessiva attuale lorda è di circa 850 mq. L'uso dell'immobile è misto .

Il progetto di riqualificazione complessiva dell'immobile prevede:

- il mantenimento dell'attività di bar e ristorazione
- il mantenimento di attività commerciali
- il cambio di destinazione d'uso delle altre superfici (circa il 45% sul totale) per la realizzazione di dodici residenze temporanee.



Localizzazione



L'immobile è ubicato nel comune di Courmayeur (Ao), località Plan Checrouit, a 1700 m slm, un giardino con vista Monte Bianco il luogo ideale per partire d'inverno con gli sci e d'estate per trekking ed escursioni.



COURMAYEUR - AO -

Planimetrie e consistenze

piano quarto	190,11
piano terzo	206,93
piano secondo	425,57
piano primo	425,57
piano terra	246,83
totale mq	1.495,01



PIANO QUARTO



PIANO TERZO

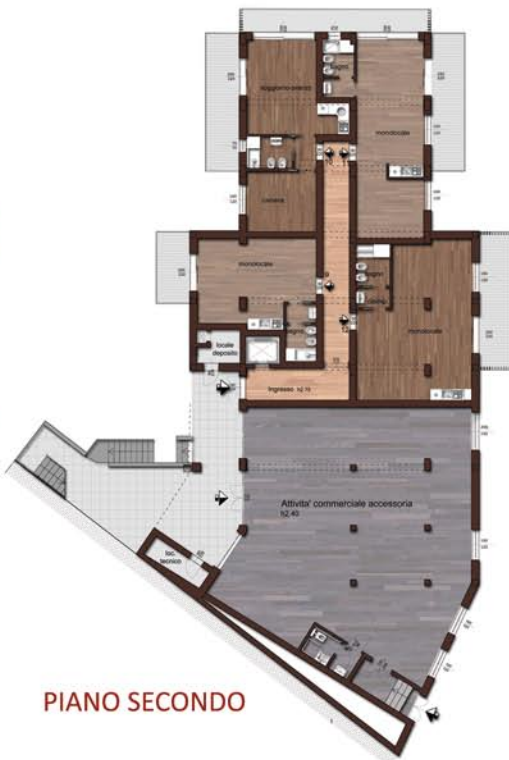

PIANO SECONDO



PIANO PRIMO



PIANO TERRA

il progetto

TELECABINE 

