

VALFENERA - AT -

Descrizione

L'intervento concluso nel 2005 ha riguardato la ristrutturazione dell'edificio, che oggi risulta in parte venduto a privati ed in parte ancora della società

L'immobile si sviluppa su 5 piani:

- piano interrato: n° 6 posti auto e sottonegozi;
- piano terra: ingresso, n° 2 negozi, n° 1 uffici, n° appartamento;
- piano 1°: n° 3 appartamenti
- piano 2° n° 2 appartamenti
- piano mansarda: n° 1 appartamento



Localizzazione



Casa Ferrero, residenza storica della famiglia Ferrero si trova nel centro storico di Valfenera, comune che dista circa 22 chilometri da Asti e 38 da Torino.



VALFENERA - AT -

Planimetrie e consistenze



PIANO SEMINTERRATO



PIANO TERRA

PIANO PRIMO



PIANO SECONDO

MANSARDA

	residenziale	commerciale
piano terra	78,25	185,00
piano primo	263,25	0
piano secondo	182,50	0
piano mansarda	173,75	0
piano interrato	229,00	112,80
totale mq	926,75	297,80

Tipologie - Ipotesi di arredo

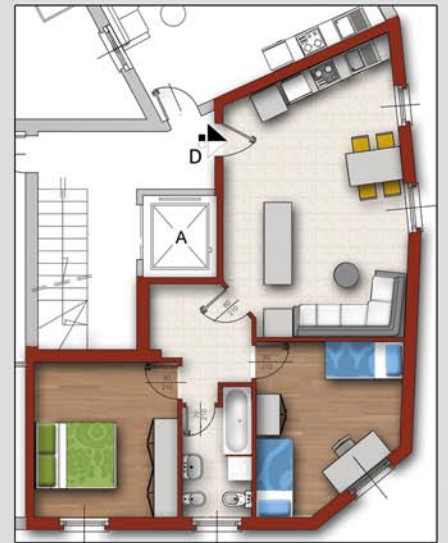

il progetto

